



Carga de Planillas

Programación Largo Plazo

1

Ingresar a Direct@MM, e ingresar el usuario y código correspondiente a su central.

2

Seleccionar en el menú de opciones “Cargar Planilla” en donde se podrá obtener la plantilla para la carga de la información para la PLP correspondiente.



Carga de Planillas

Programación Largo Plazo



Declaración de Programación Largo Plazo

Martes, 02 de

[Ir menú principal](#)

Cargar Planilla

* Año de referencia: 2018

Agente	Codgenerador	Generador	GeneradorTipo
INGENIO TULULA, S. A.	TUL-B	TULULA	TURBINA DE VAPOR

TUL-B

Planilla 04: Ningún archivo seleccionado

Planilla 07: Ningún archivo seleccionado
Nombre de la Central:

3 En la pantalla aparecen las opciones de planillas que se permiten cargar por tipo de generador.



Declaración de Programación Largo Plazo

Martes, 02 de

[Ir menú principal](#)

Cargar Planilla

* Año de referencia: 2018

Agente	Codgenerador	Generador	GeneradorTipo
INGENIO TULULA, S. A.	TUL-B	TULULA	TURBINA DE VAPOR

TUL-B

Planilla 04: Ningún archivo seleccionado

Planilla 07: Ningún archivo seleccionado
Nombre de la Central:

4 El botón llamado "Planilla para llenar información" es una plantilla con la información correspondiente al año estacional que se debe cargar de su central.



Carga de Planillas

Programación Largo Plazo

5

Seleccione el lugar en donde guardará la plantilla que se llenará para cargarla posteriormente al sistema.

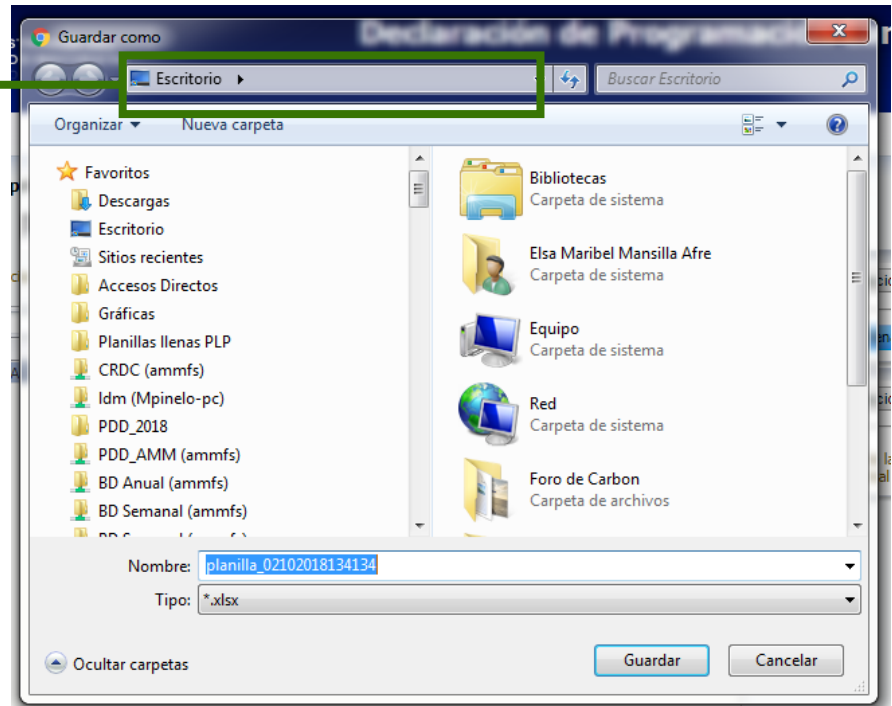

Ir menú principal

Cargar Planilla

* Año de referencia: 2018

Agente	Codgenerador	Generador	GeneradorTipo
INGENIO TULLULA, S. A.	TUL-B	TULLULA	TURBINA DE VAPOR.

TUL-B

Planilla 04: Ningún archivo seleccionado

Planilla 07: Ningún archivo seleccionado

Nombre de la Central:

6 El botón llamado "Seleccionar archivo" abre el buscador de archivos para la planilla que desea cargar.



Carga de Planillas

Programación Largo Plazo

7 Seleccione el archivo que desea cargar, y presione click en “abrir”.

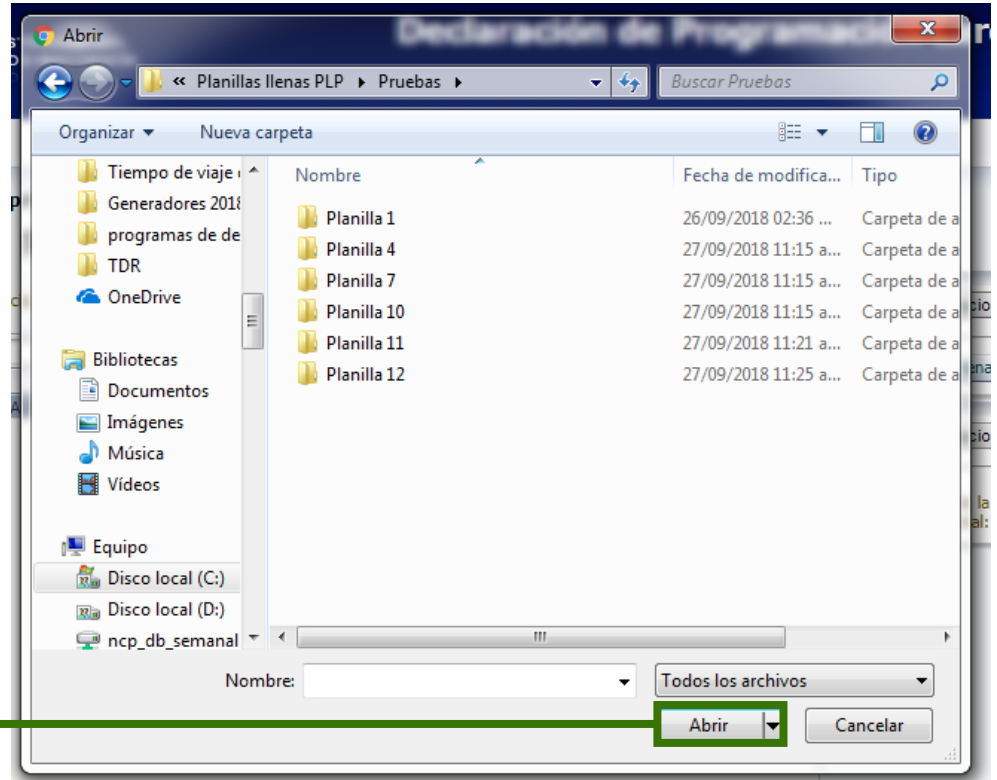

Declaración de Programación Largo Plazo

Viernes, 07 de Diciembre de 2018, 11:02 AM
plani02 |

Cargar Planilla

Periodo estacional: 2018 - 2019

Agente	Codgenerador	Generador	GeneradorTipo
ARIZONA ENERGY GUATEMALA Y CIA. S. C. A.	ARI-O	ARIZONA	MOTOR RECIPROCANTE
ARIZONA ENERGY GUATEMALA Y CIA. S. C. A.	LPA-B	LAS PALMAS	TURBINA DE VAPOR
ARIZONA ENERGY GUATEMALA Y CIA. S. C. A.	LPA-C	LAS PALMAS II	TURBINA DE VAPOR
ARIZONA ENERGY GUATEMALA Y CIA. S. C. A.	S&S-D	STEWART & STEVENSON	TURBINA DE GAS

ARI-O

Planilla 3:

Ingreso Mantenimientos

Planilla 04 (Opcional): Ningún archivo seleccionado Última carga: (18-OCT-18)

Planilla para llenar información

Planilla 07: Ningún archivo seleccionado Última carga: (18-OCT-18)

Nombre de la Central:

El botón llamado “Enviar Planilla” carga al sistema lo declarado que será validado por el personal del AMM y si existiera algún inconveniente les remitirá un correo electrónico con los cambios solicitados.

8



Carga de Planillas

Programación Largo Plazo

Notificaciones de correo

Existen tres tipos de correos automáticos:

1. Carga exitosa

S

servicios@amm.org.gt

PLP - CARGA DE ARCHIVO

Buen dia:

Por este medio se notifica que se ha cargado un archivo al sistema PLP, en el que estara en proceso de revision.

Agente:

Generador:

Planilla No: 1

Archivo: Planilla Prueba .xlsx

Fecha: 26/09/2018 14:36

--- Fin ---

2. Solicitud de cambios en planillas

S

servicios@amm.org.gt

PLP - Carga de archivos

Estimado Agente,

Por este medio le informamos que su planilla 1 no ha podido ser validada, debido a que no ha cumplido con lo siguiente:

MOTIVO

Por lo que agradeceremos pueda remitir las correcciones solicitadas tomando en cuenta lo descrito anteriormente. Al cumplir con los requisitos le estaremos notificando por este medio.

--- Fin ---

Fecha: 26/09/2018 14:36

--- Fin ---

3. Información incorporada a la planilla vigente

S

servicios@amm.org.gt

PLP - Carga de archivos

Estimado Agente,

Por este medio le informamos que su planilla 1 fue aprobada y los cambios estaran siendo aplicados al inicio del año estacional 2018-2019

--- Fin ---

Fecha: 26/09/2018 14:36

--- Fin ---